

# Nunaminertamik atuisinnanermik akuersissummik qinnuteqarneq | Ansøgning om arealtildeling

Kommunens stempel:



Avannaata  
Kommunia

## 1. Qinnuteqaat | Ansøgning

<input type="checkbox"/> Atajuartumik nunaminertamik atuisinnaanermik tunineqarneq   Permanent arealtildeling											
<input type="checkbox"/> Nunaminertamik atuisinnaanermut akuersissutaagallartoq   Midlertidig arealtildeling	<table><tr><td><input type="text"/></td><td><input type="text"/></td><td>-</td><td><input type="text"/></td><td><input type="text"/></td></tr><tr><td colspan="2">Ulloq siulleq   Startdato</td><td></td><td colspan="2">Ulloq naggataaq   Slutdato</td></tr></table>	<input type="text"/>	<input type="text"/>	-	<input type="text"/>	<input type="text"/>	Ulloq siulleq   Startdato			Ulloq naggataaq   Slutdato	
<input type="text"/>	<input type="text"/>	-	<input type="text"/>	<input type="text"/>							
Ulloq siulleq   Startdato			Ulloq naggataaq   Slutdato								

## 2. Sumiiffia inissisimaffialu | Sted og beliggenhed

A-normu:   A-nr: _____	B-normu:   B-nr.: _____	Illoqarfik/ Sumiiffiup aqqa:   By/ Stednavn: _____
---------------------------	----------------------------	---

## 3. Nunaminertaq sumut atorneqarneqassava | Arealets anvendelse

<input type="checkbox"/> Sanaartorfik nutaaq   Ny bebyggelse	<input type="checkbox"/> Illassut   Tilbygning	<input type="checkbox"/> Allanguut   Ændret anvendelse	<input type="checkbox"/> Isaterineq   Nedrivning	<input type="checkbox"/> Allamit pigineqalerpoq   Ejerskifte
<input type="checkbox"/> Erngup aqqutaa   Vandledning	<input type="checkbox"/> Erngup kuuffiata aqqutaa   Kloakledning	<input type="checkbox"/> Containeri   Container	<input type="checkbox"/> Illuaraq   Hytte	<input type="checkbox"/> Alla   Andet
Allaaserinera:   Beskrivelse: _____ _____ _____				

## 4. Qinnuteqartoq | Ansøger

Imatut qinnuteqarpoq   Ansøger som: <input type="checkbox"/> Suliffeqarfik   Virksomhed <input type="checkbox"/> Inuinnaq   Privatperson <input type="checkbox"/> Peqatigiiffik   Forening	CPR. nr. <input type="text"/>	GER. nr./ CVR. nr. <input type="text"/>	Udenlandsk pas nr.   <input type="text"/>	Nunani allani najugallip kinaassutsimik uppernarsaataata normua
	Ateq:   Navn: _____	Najugaq:   Adresse: _____		
	Postnr.: _____	Illoqarfik / nunaqarfik:   By / bygd: _____		
Telefonip normua:   Telefon nr. _____	Email:   Email: _____			
Qinnuteqartut amerlassusaat   Antal ansøgere: _____	Sumiiffik   Sted _____	Ulloq   Dato _____	Qinnuteqartup atsiornera   Ansøgers underskrift _____	

## 5. Siunnersorti, inatsisileritooq assigisaaluunniit | Rådgiver, advokat eller lign.

Ateq:   Navn: _____	Telefonip normua:   Telefon nr.: _____	Email:   Email: _____
------------------------	---	--------------------------

## 6. Qinnuteqaammut ilanngussaq | Bilag til ansøgningen

Ilanngussaq 1 tamatigut ilanngunneqassaaq   Bilag 1 skal altid vedlægges.	<input type="checkbox"/> 1 Nunap assingata titartagartaa ilanngussaq   Kortbilag
	<input type="checkbox"/> 2 Pilersaarut uuttuusorsorlugu titartagaq (pilersaarutip titartagartaa, iikkat kiisalu titartakkamut attuumassuteqarsinnaasut allat)   Skitseprojekt med mål (plantegning, facader samt andet relevant tegningsmateriale)
	<input type="checkbox"/> 3 Pilersaarutip allaaserineqarnera (toqqavik, qaliat katitigaanerat, iikkat silarliit qalipaattillu, kiisalu kuuffilersug-aanera)   Projektbeskrivelse (fundament, tagkonstruktion, ydervægge og farve samt afløbsforhold)
	<input type="checkbox"/> 4 Illuatungeriinnit akuersillutik atsiorneri (s.a. tamakkiisumik piginnaatitsissut imalt. piginnittuunermut uppernarsaat)   Dokumentation for parternes samtykke (fx. fuldmagt eller skøde)
	<input type="checkbox"/> 5 Ilanngussat allat ilanngunneqarput   Yderligere bilag vedlægges

## Ilitsersuut | Vejledning

### 4. Qinnuteqartoq(-tut) | Ansøger(-e)

- Nunaminertamik atuisinnaanermik akuersissuteqartussatut qinnuteqartut/ pigittut arlaqarsimagunik, taakkua tamarmik immikkut qinnuteqaammik immersuissapput. | Hvis der er flere ansøgere/rettighedshavere til det ansøgte areal, så skal hver ansøger udfylde et ansøgningsskema.

### 6.1 Nunap assinga ilanngussaq | Kortbilag

- Nunap assinga ilanngussaq tamatigut qinnuteqaammut ilanngunneqartassaaq. | Kortbilag skal altid vedlægges ansøgningen.
- Uttortaanerit aamma inissisimaffik nunap assingani eqqortumik nalunaaqutsikkat. | Markér med rigtige mål og placering på kort.

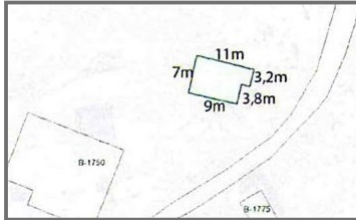

Nunap assingani assersuut nutaamik sanaartortoqartillugu aamma alliliisoqartillugu nalunaaqutsiinerit | Eksempel på kortbilag ved nybyggeri og tilbygning



Nunap assingani assersuut piginnittoq nutaanngorsimatillugu nalunaaqutsiineq | Eksempel på kortbilag ved ejerskifte

### 6.2 Pilersaarutip titartarnera uuttuutitalik | Skitseprojekt med mål

Nutaamik sanaartortoqartillugu aamma alliliisoqartillugu titartakkat assersuusiarineri | Eksempel på skitse ved nybyggeri og tilbygning.

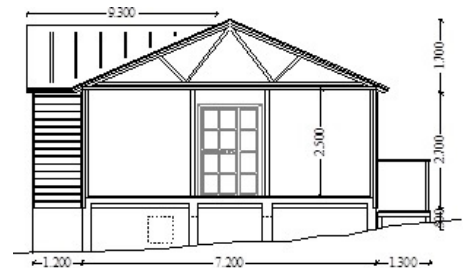

### 6.4 Illuatungeriit akuersillutik atsiomerisa uppearnarsaataat | Dokumentation for parternes samtykke

- Piginnittup allanngornerani piginnittuunermut uppearnarsaat imaluunniit piginnittup allanngorneranik uppearnarsaatit allat qinnuteqarnermi tamatigut ilanngunneqartassapput. Uppearnarsaammut pisisoq atsiorsimassaaq, isiginnittut marluk atsiorsimassapput aamma tunisisoq atsiorsimassaaq. | Ved ejerskifte skal skøde, eller anden dokumentation for ejerskiftet, altid vedlægges ansøgningen. Dokumentet skal være underskrevet af køber, to vittetlighedsvidner og sælger.
- Illuatungiusup illuutaa allanngortinneqassappat taassuminnga akuersilluni atsiorneq tamatigut saqqummiunneqartassaaq. | Ved ændring af anden parts ejendom, skal der altid foreligge samtykke fra denne.

### Illuaraq | Hytte

- Nunaannarmi sinerissamut ungasissuseq minnerpaamik 100meteriussaaq. | I åbent land skal afstanden til kysten være mindst 100m.
- Illuaqqat qanorittulluunniit nunaminertamik atugassaannik tamatigut qinnuteqaasutigineqartassapput aamma angissuseq nalunaarutigineqartassaaq. | Til alle typer af hytter skal der altid ansøges om arealtildeling og størrelse skal oplyses.

	Tikkuminassuseq   Adgangsforhold	Angissuseq   Størrelse	Portussuseq   Højde	Sanaartornermut akuersissut qinnuteqaatigineqareerpa?   Ansøg om byggetilladelse?
Illuaraq sunngiffimmi atorneqartartoq   Fritidshytte	Nammineq pigisaaq   Privat	Annerpaamik   Max 20 m <sup>2</sup>	Quleriit aappaa affaq   1½ etage, Portunerpaaffia   max 7,5 m	+ Naamik   Nej
Illuaraq aasarsiorfarfik   Sommerhus	Nammineq pigisaaq   Privat	Annerpaamik   Max 60 m <sup>2</sup>	Quleriit aappaa affaq   1½ etage, Portunerpaaffia   max 7,5 m	+ Aap   Ja
Takornarissat illuaraat   Turisthytte	Attartortinneqarsinnaasoq   Kan udlejes	Annerpaamik   Max 60 m <sup>2</sup>	Quleriit aappaa affaq   1½ etage, Portunerpaaffia   max 7,5 m	+ Aap   Ja
Lejrscole	Attartortinneqarsinnaasoq   Kan udlejes	Annerpaamik   Max 80 m <sup>2</sup>	Quleriit aappaa affaq   1½ etage, Portunerpaaffia   max 7,5 m	+ Aap   Ja
Illuaraq piniariartarfik   Fangsthytte	Tamanit atorneqarsinnaavoq   Offentlig tilgængelig	Piumasaqaatitaqanngilaq   Ingen bestemmelser	Ataatsimik qalialik   1 etage, Portunerpaaffia   max 5,5 m	+ Naamik   Nej

### Qimmilivik, umiatsialivik aamma qamuteralaasivik | Hundehold, bådoplæg og snescooter

- Nunaminertamik qimmilivittut, umiatsialivittut qamuteralaasivittullu atugassamik atuisinnaanermut akuersissutaagallartumik, qimmit pillugit ileqqoreqqusap atuuttup aamma umiatsiat pillugit ileqqoreqqusap atuuttup pigineqalemissaasa tungaanut, tunniussisoqartassaaq. | Der kan udstedes midlertidige tilladelser til hundehold, bådoplæg og snescooter, indtil der kommer en gældende hundevedtægt og et gældende bådregulativ.

[Kommunimut pilersaaruterput malinnaavigiuk | Følg med i vores kommuneplanlægning:](http://qaasuitsup.kommuneplanlaegning.gl)

<http://qaasuitsup.kommuneplanlaegning.gl>